

Bureau d'études
d'ingénierie,
conseils, services

**Fédération Eaux Puisaye-Forterre
Commune d'Asnières-sous-Bois**

**REVISION DES PÉRIMÈTRES DE PROTECTION
DU CAPTAGE DE LA SOURCE DE LA CLAIMPIE**

DOSSIER D'ENQUÊTE PUBLIQUE

PIÈCE N°9 : DOCUMENTS PARCELLAIRES

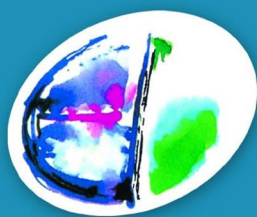

Sciences Environnement

Ce dossier a été réalisé par :

- Aurore ROSSIUS-GAGNON (stagiaire)
- Julie PERROT : Hydrogéologue
- Océane Marguier : Hydrogéologue

Sciences Environnement

Agence de Besançon

Liste des parcelles situées en zone de protection immédiate et rapprochée

Toutes les parcelles concernées se trouvent sur le territoire communal d'Asnières-sous-Bois.

Périmètre de protection	Section	N° parcelle
Immédiate	B	71/336/338/340/341
Rapprochée	B	66/68/69/73/77/78/79/81/82/83/84/85/86/87 88/297/316/317/318/319/335/336/337/338 339/340/341/342/343/344/345/346/347/348

- **Surface du PPI : 14 a 11 ca**
- **Surface du PPR : 9 ha 79 a 47 ca**

PLANS DES PERIMETRES DE PROTECTION

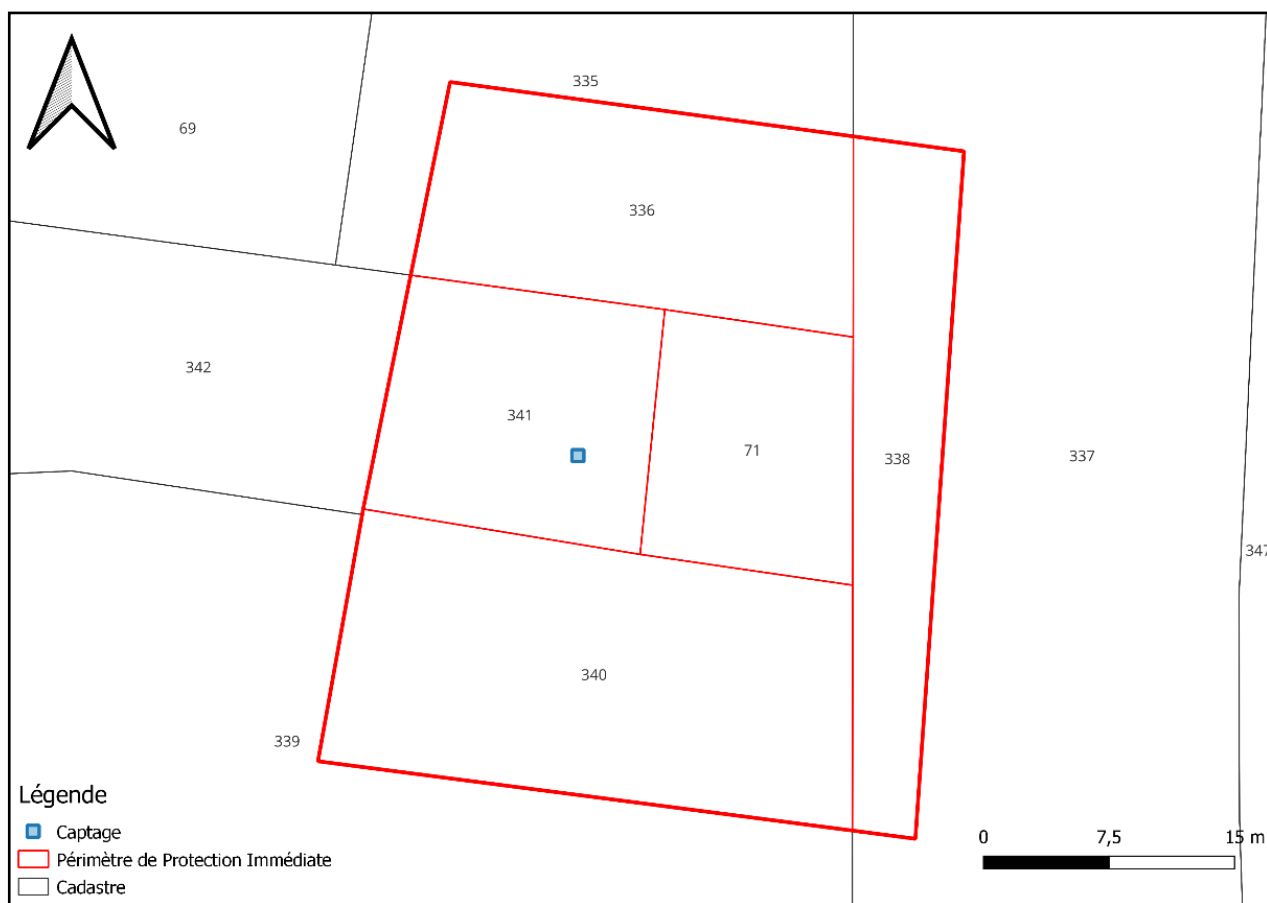

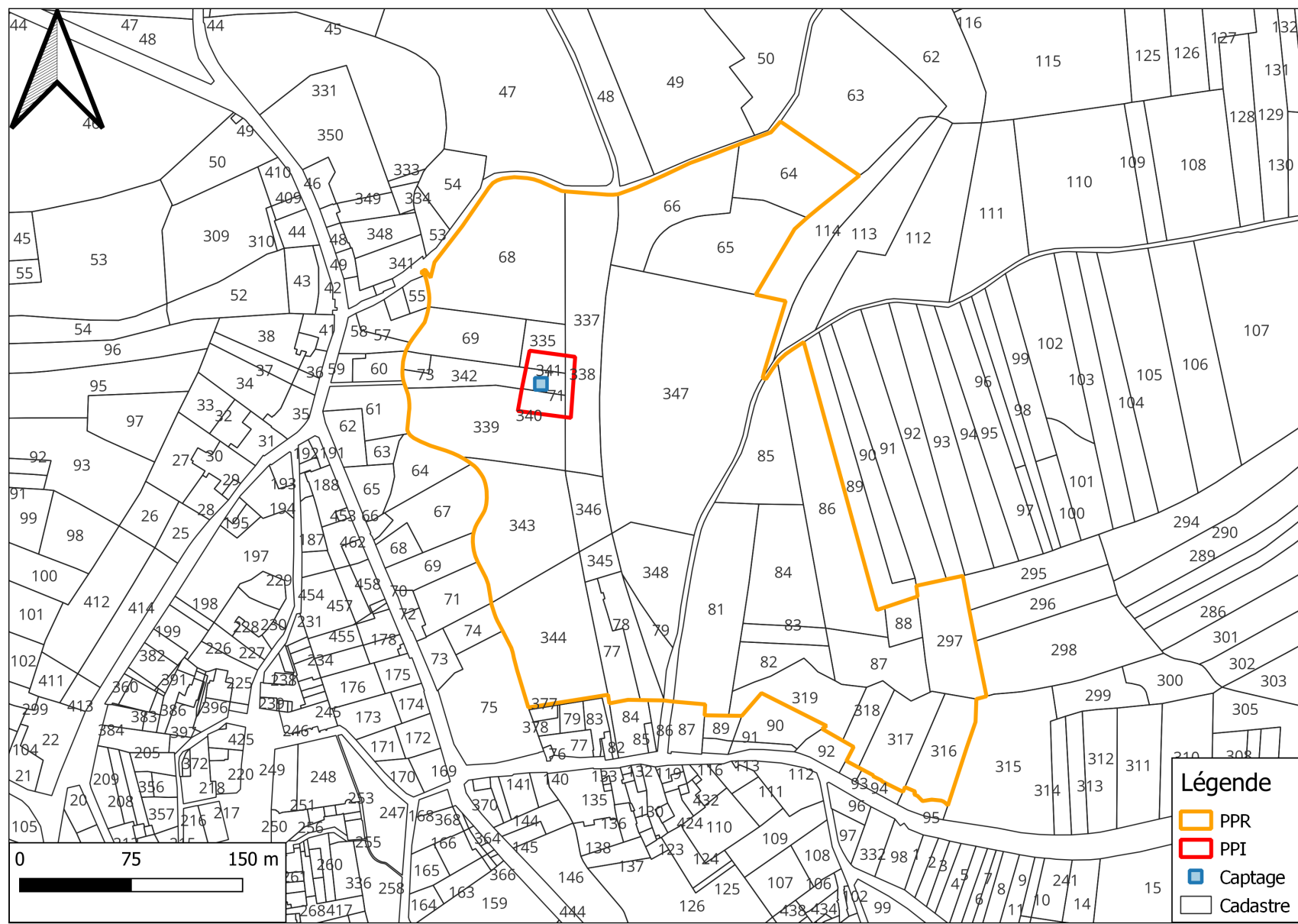

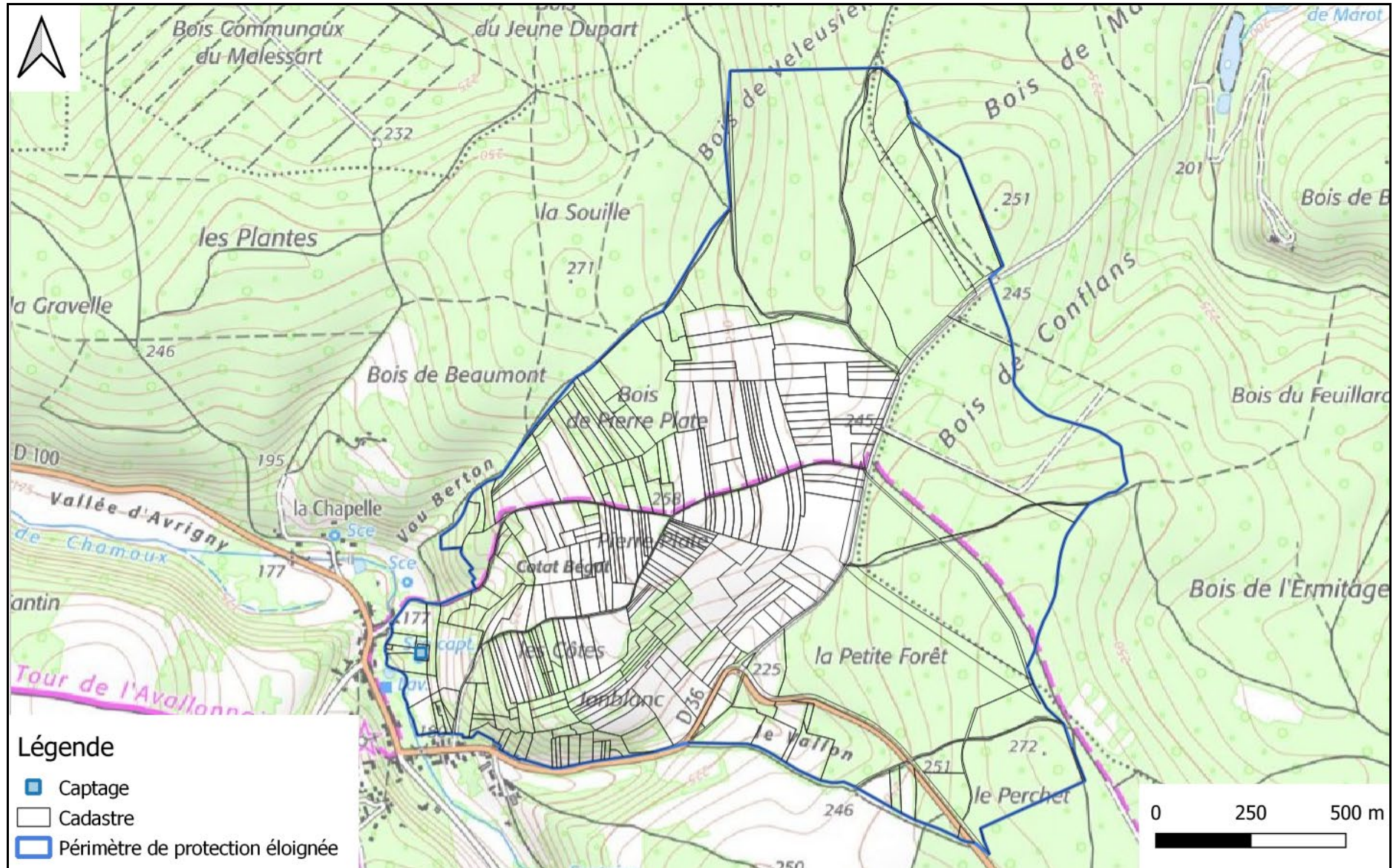

ETAT PARCELLAIRE

N d'ordre au plan parcellaire	Superficie totale de la parcelle (ha a ca)	Superficie incluse en périmètre de protection (ha a ca)	Nature du bien	Périmètre de protection	Lieu-dit	Nom	Adresse	Code postal	Ville
ASNIERES-SOUS-BOIS, SECTION B									
64	31 a 66 ca	31 a 66 ca	Propriétaire	Rapprochée	Le Cotat Begot	THIEFFRY Jean-Christophe	6 ave Costa Bella	06200	Nice
65	42 a 90 ca	42 a 90 ca	Propriétaire	Rapprochée	Le Cotat Begot	THIEFFRY Jean-Christophe	6 ave Costa Bella	06200	Nice
66	34 a 74 ca	34 a 74 ca	Propriétaire	Rapprochée	Le Cotat Begot	THIEFFRY Jean-Christophe	6 ave Costa Bella	06200	Nice
68	69 a 65 ca	69 a 65 ca	Propriétaire	Rapprochée	La Clain Pie	DEJUCQ Yves	28 rte de Vezelay	89660	Asnières-sous-bois
69	22 a 63 ca	22 a 63 ca	Propriétaire/Indivision	Rapprochée	La Clain Pie	SZYMCZAK Jean Bernard	1 rue du bois Saint Pierre	52000	Neuilly-sur-Suize
69	22 a 63 ca	22 a 63 ca	Propriétaire/Indivision	Rapprochée	La Clain Pie	SZYMCZAK Christine	1 rue du bois Saint Pierre	52000	Neuilly-sur-Suize
71	1 a 72 ca	1 a 72 ca	Propriétaire	Immédiate	La Clain Pie	SIVU SIAEP d'Asnières Chamoux	Mairie	89660	Chamoux
73	2 a 24 ca	2 a 24 ca	Propriétaire/Indivision	Rapprochée	La Clain Pie	DELPIERRE Mathieu	4 Les chenevières	58500	Pousseaux
73	2 a 24 ca	2 a 24 ca	Propriétaire/Indivision	Rapprochée	La Clain Pie	ALLEAUME Pauline Julie	4 Les chenevières	58500	Pousseaux
77	13 a 54 ca	13 a 54 ca	Propriétaire	Rapprochée	Sous Le chemin des côtes	THIEFFRY Jean-Christophe	6 ave Costa Bella	06 200	Nice
78	12 a 77 ca	12 a 77 ca	Propriétaire	Rapprochée	Sous Le chemin des côtes	THIEFFRY Jean-Christophe	6 ave Costa Bella	06 200	Nice
79	7 a 66 ca	7 a 66 ca	Propriétaire	Rapprochée	Sous Le chemin des côtes	GAREAU Thierry Alain Patrick	75 ave Henri Ginoux	92120	Montrouge
81	51 a 61 ca	51 a 61 ca	Propriétaire	Rapprochée	Les Cotes	THIEFFRY Jean-Christophe	6 ave Costa Bella	06 200	Nice
82	13 a 71 ca	13 a 71 ca	Propriétaire	Rapprochée	Les Cotes	THIEFFRY Jean-Christophe	6 ave Costa Bella	06 200	Nice
83	7 a 00 ca	7 a 00 ca	Propriétaire	Rapprochée	Les cotes / 9 route de Vezelay	THIEFFRY Jean-Christophe	6 ave Costa Bella	06 200	Nice
84	35 a 00 ca	35 a 00 ca	Propriétaire	Rapprochée	Les Cotes	THIEFFRY Jean-Christophe	6 ave Costa Bella	06 200	Nice

N d'ordre au plan parcellaire	Superficie totale de la parcelle (ha a ca)	Superficie incluse en périmètre de protection (ha a ca)	Nature du bien	Périmètre de protection	Lieu-dit	Nom	Adresse	Code postal	Ville
85	28 a 37 ca	28 a 37 ca	Propriétaire	Rapprochée	Les Cotes	THIEFFRY Jean-Christophe	6 ave Costa Bella	06 200	Nice
86	56 a 66 ca	56 a 66 ca	Propriétaire	Rapprochée	Les Cotes	THIEFFRY Jean-Christophe	6 ave Costa Bella	06 200	Nice
87	21 a 99 ca	21 a 99 ca	Propriétaire	Rapprochée	Les Cotes	THIEFFRY Jean-Christophe	6 ave Costa Bella	06 200	Nice
88	6 a 34 ca	6 a 34 ca	Propriétaire	Rapprochée	Les Cotes	THIEFFRY Jean-Christophe	6 ave Costa Bella	06 200	Nice
297	26 a 97 ca	26 a 97 ca	Propriétaire	Rapprochée	Chante Merle	THIEFFRY Jean-Christophe	6 ave Costa Bella	06 200	Nice
316	19 a 56 ca	19 a 56 ca	Propriétaire	Rapprochée	Chante Merle	SVINKASEK Claire	17 rte de Vezelay	89660	Asnières-sous-bois
317	18 a 15 ca	18 a 15 ca	Propriétaire	Rapprochée	Chante Merle	DEJUCQ Yoann	28 rte de Vezelay	89660	Asnières-sous-bois
318	8 a 85 ca	8 a 85 ca	Propriétaire/Indivision	Rapprochée	Chante Merle	DEJUCQ Yves	28 rte de Vezelay	89660	Asnières-sous-bois
318	8 a 85 ca	8 a 85 ca	Propriétaire/Indivision	Rapprochée	Chante Merle	DEJUCQ Françoise	28 rte de Vezelay	89660	Asnières-sous-bois
319	19 a 75 ca	19 a 75 ca	Propriétaire	Rapprochée	Chante Merle	THIEFFRY Jean-Christophe	6 ave Costa Bella	06 200	Nice
335	6 a 29 ca	6 a 29 ca	Propriétaire/Indivision	Rapprochée	La Clain Pie	SZYMCZAK Jean Bernard	1 rue du bois Saint Pierre	52000	Neuilly-sur-Suize
335	6 a 29 ca	6 a 29 ca	Propriétaire/Indivision	Rapprochée	La Clain Pie	SZYMCZAK Christine	1 rue du bois Saint Pierre	52000	Neuilly-sur-Suize
336	3 a 21 ca	3 a 21 ca	Propriétaire	Immédiate	La Clain Pie	SIVU SIAEP d'Asnières Chamoux	Mairie	89660	Chamoux
337	49 a 00 ca	49 a 00 ca	usufruitier	Rapprochée	La Clain Pie	LE PORT Michel	16 rte de Chatel Censoir	89660	Asnières-sous-bois
337	49 a 00 ca	49 a 00 ca	nu propriétaire	Rapprochée	La Clain Pie	LE PORT Dominique	30 HLM Les Cistes	83170	Brignoles

N d'ordre au plan parcellaire	Superficie totale de la parcelle (ha a ca)	Superficie incluse en périmètre de protection (ha a ca)	Nature du bien	Périmètre de protection	Lieu-dit	Nom	Adresse	Code postal	Ville
338	2 a 28 ca	2 a 28 ca	Propriétaire	Immédiate	La Clain Pie	SIVU SIAEP d'Asnières Chamoux	Mairie	89660	Chamoux
339	44 a 29 ca	44 a 29 ca	Propriétaire/Indivision	Rapprochée	La Clain Pie	GROSSER Eberhard	17 rte de Chatel Censoir	89660	Asnières-sous-bois
339	44 a 29 ca	44 a 29 ca	Propriétaire/Indivision	Rapprochée	La Clain Pie	GROSSER Anne-Marie	17 rte de Chatel Censoir	89660	Asnières-sous-bois
340	4 a 55 ca	4 a 55 ca	Propriétaire	Immédiate	La Clain Pie	SIVU SIAEP d'Asnières Chamoux	Mairie	89660	Chamoux
341	2 a 35 ca	2 a 35 ca	Propriétaire	Immédiate	La Clain Pie	SIVU SIAEP d'Asnières Chamoux	Mairie	89660	Chamoux
342	13 a 40 ca	13 a 40 ca	Propriétaire	Rapprochée	La Clain Pie	COM COMMUNE d'Asnières sous Bois	Mairie	89660	Asnières-sous-bois
343	48 a 26 ca	48 a 26 ca	Propriétaire	Rapprochée	La Clain Pie	GAREAU Thierry Alain Patrick	75 ave Henri Ginoux	92120	Montrouge
344	50 a 31 ca	50 a 31 ca	Propriétaire	Rapprochée	La Clain Pie	GAREAU Thierry Alain Patrick	75 ave Henri Ginoux	92120	Montrouge
345	6 a 20 ca	6 a 20 ca	Propriétaire	Rapprochée	La Clain Pie	GAREAU Thierry Alain Patrick	75 ave Henri Ginoux	92120	Montrouge
346	10 a 52 ca	10 a 52 ca	Propriétaire	Rapprochée	La Clain Pie	GAREAU Thierry Alain Patrick	75 ave Henri Ginoux	92120	Montrouge
347	1 ha 58 ca 33 a	1 ha 58 ca 33 a	Propriétaire	Rapprochée	Sous Le chemin des côtes	GAREAU Thierry Alain Patrick	75 ave Henri Ginoux	92120	Montrouge
348	27 ca 01 a	27 ca 01 a	Propriétaire	Rapprochée	Sous Le chemin des côtes	GAREAU Thierry Alain Patrick	75 ave Henri Ginoux	92120	Montrouge

- 
-  Énergies renouvelables
 -  Aménagement et environnement
 -  Déchets, Diagnostics de pollution
 -  Carrières, Installations classées
 -  Milieu naturel
 -  Hydrogéologie
 -  Eaux superficielles
 -  Assainissement collectif et non collectif
 -  Maîtrise d'œuvre et réseaux d'eau potable



Sciences Environnement

Agence de Clermont-Ferrand
5 bis allée des roseaux
63200 Riom
Tél. +33 (0)4 73 38 84 73
Fax +33 (0)3 81 80 01 08
clermont-ferrand@sciences-environnement.fr

Agence de Besançon et Siège social
6 boulevard Diderot
25000 Besançon
Tél. +33 (0)3 81 53 02 60
Fax +33 (0)3 81 80 01 08
besancon@sciences-environnement.fr

Agence d'Auxerre
12 rue du stade
89290 Vincelles
Tél. +33 (0)9 67 29 27 28
Fax +33 (0)3 81 80 01 08
auxerre@sciences-environnement.fr